

AMO7 - Planta Balcao

AMO7 - V1

AMO7 - V2

AMO7 - V3

AMO7 - V4

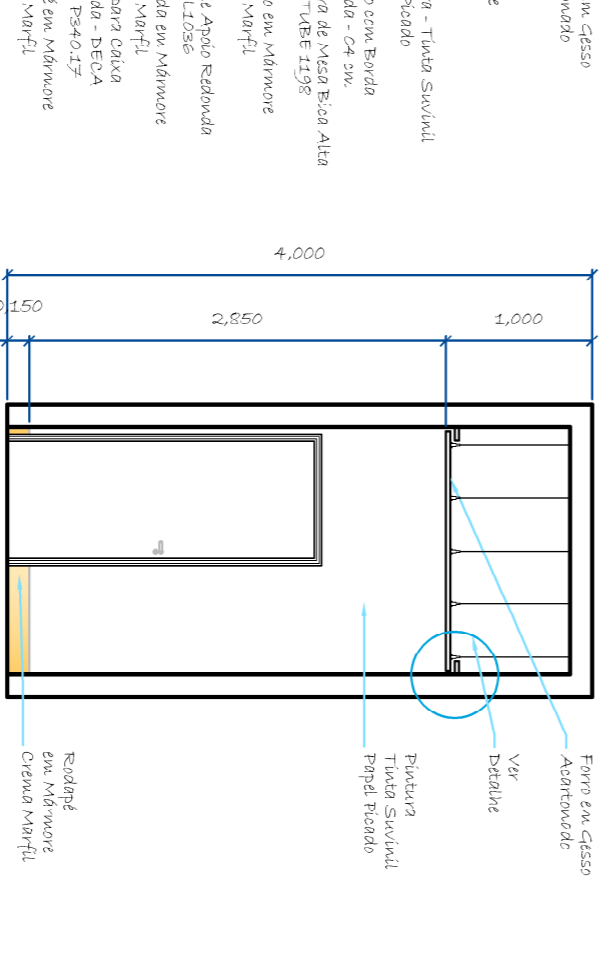
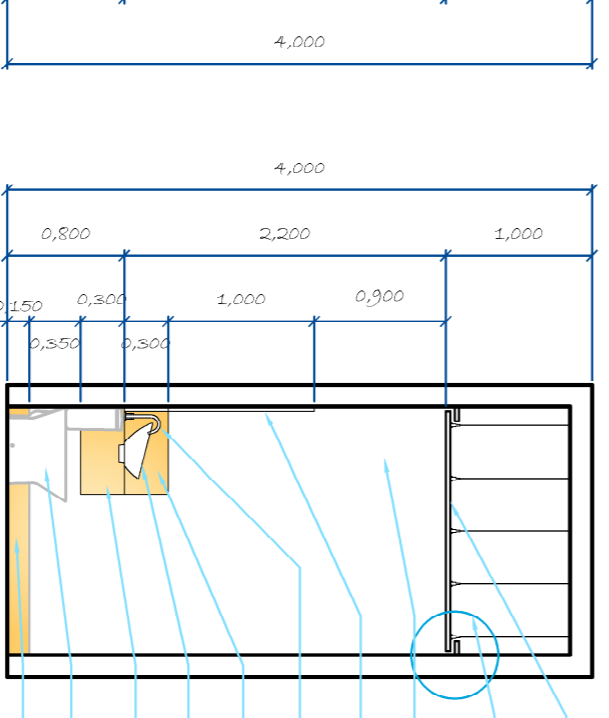
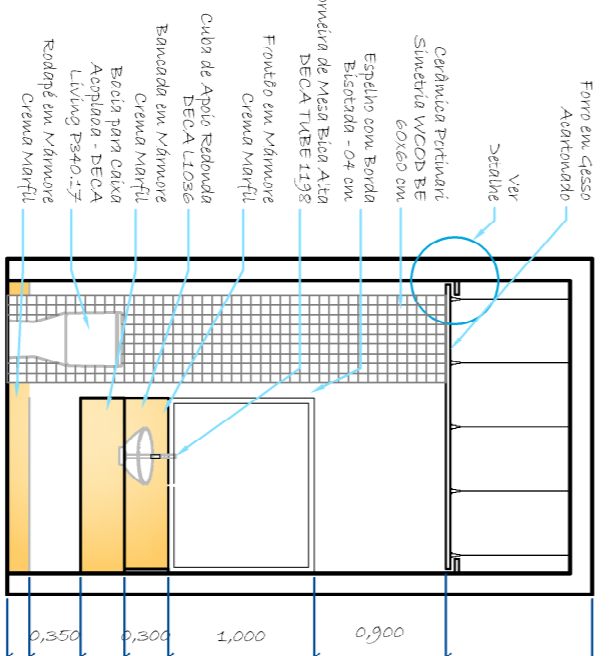
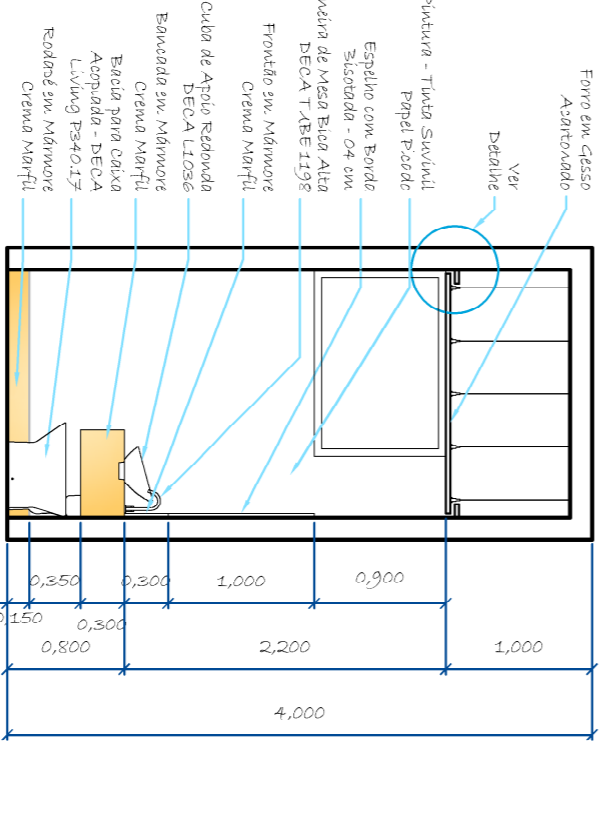
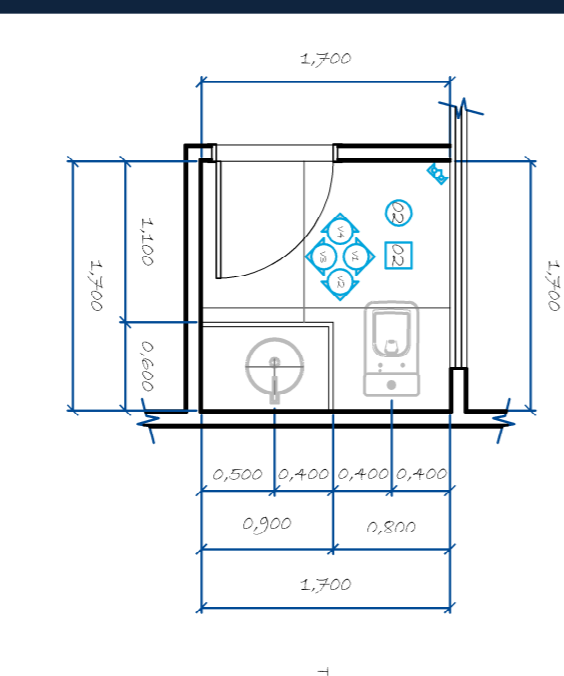

AMO8 - Planta Balcao

AMO8 - V1

AMO8 - V2

AMO8 - V3

AMO8 - V4

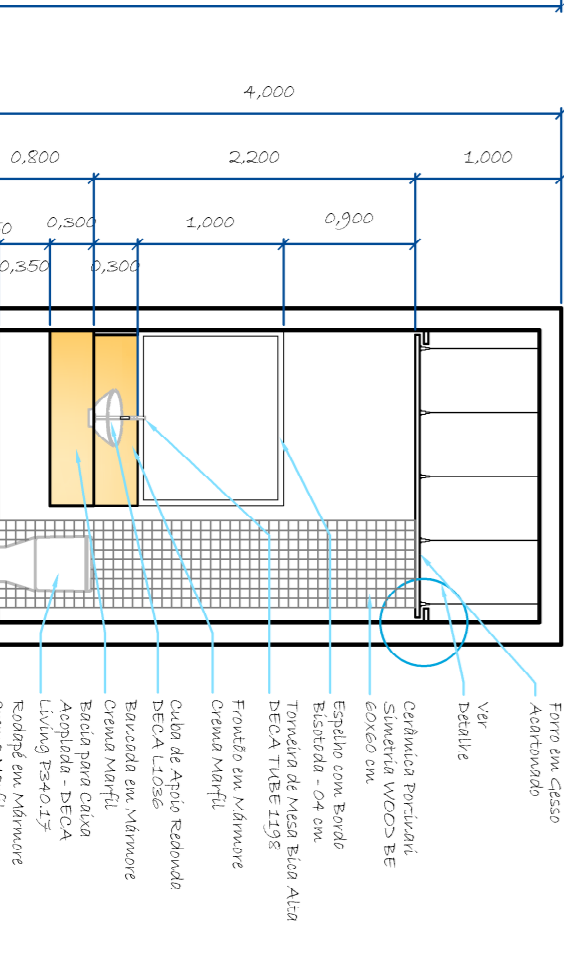
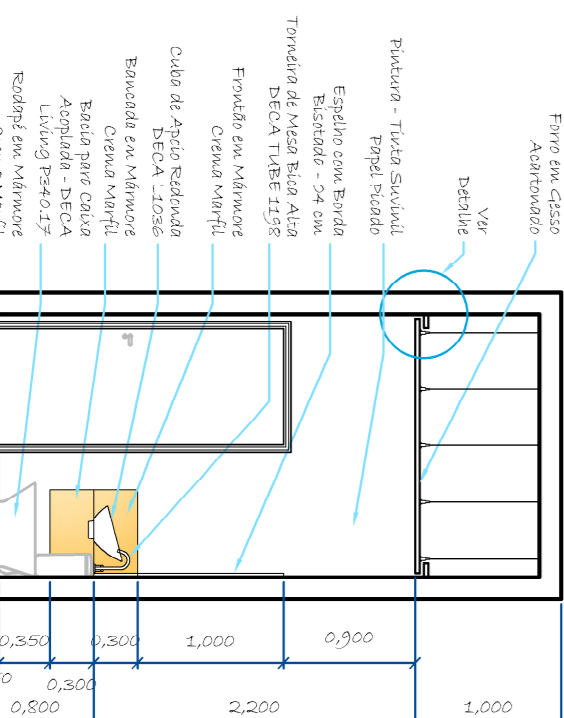
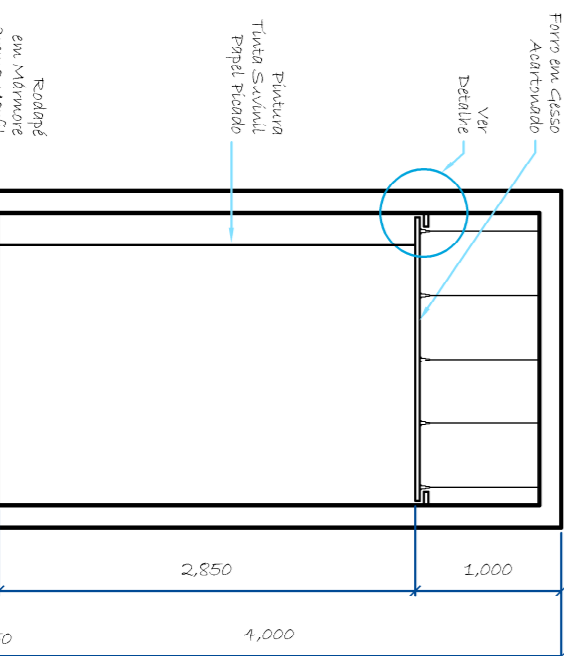
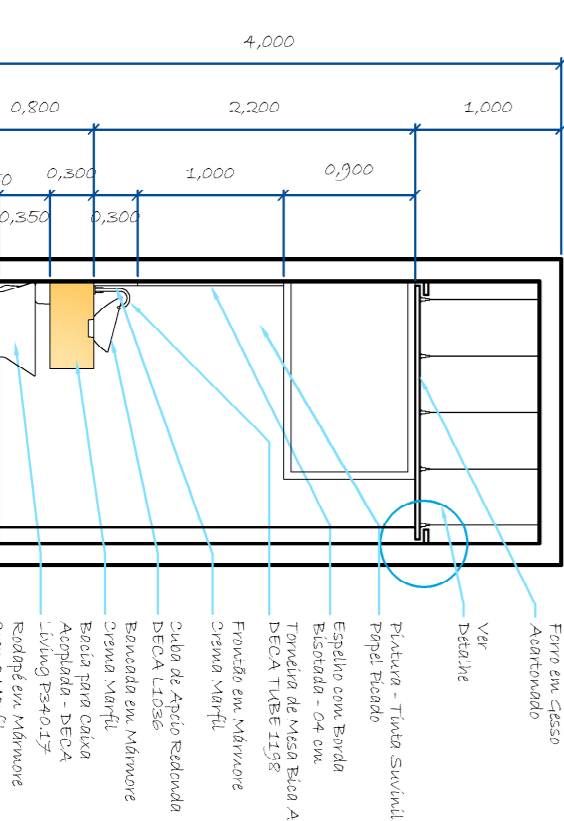
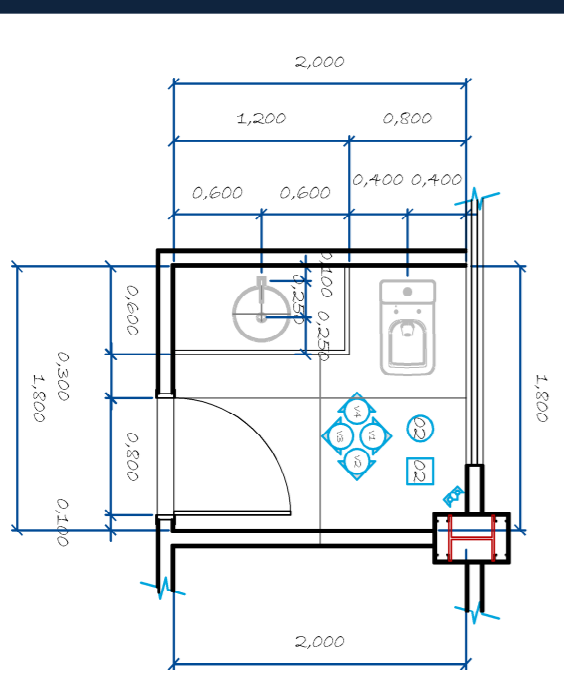

AMO9 - Planta Balcao

AMO9 - V1

AMO9 - V2

AMO9 - V3

AMO9 - V4

LEGENDA - ACABAMENTOS

TABERES	<ul style="list-style-type: none"> a) Alvenaria de tijolo cerâmico - 15x25cm b) Alvenaria - tijolo furado 6x9x6 c) Cerâmica Portland; Sinteriza WCCB BE d) Revestimento
PSO	<ul style="list-style-type: none"> 01 - Portland - MÓDULO C-SE NAT - 120x120x60 02 - Portland - MÓDULO QUE NAT - 120x120x60 03 - Concreto Plástico 04 - Solador - Marmore Cinza Marfil
TETO	<ul style="list-style-type: none"> 01 - Teto plano - Fôrma - 20x21x20cm 02 - Fôrma de gesso Alvenaria

OBSERVAÇÕES

- a) TODAS AS MEDIDAS DEVEM SER CONFIRMADAS NA OBRA
- b) EM CASO DE DÚVIDAS CONSULTE O AUTOR DO PROJETO
- c) AS COTAS PREENCHEM SOBRE A ESCALA DO DESENHO

ANO	RBO	COMPARTILHAÇÃO ESTRUTURA	
2008/2021	R04	COMPARTILHAÇÃO ESTRUTURA	
ANO	R06	REVISÃO DA ARQUITETURA	
2008/2021	R06	REVISÃO DA ARQUITETURA	
ATENÇÃO	DATA	REVISÃO	ASSINATO



PROJETO EXECUTIVO

PROJETO ARQUITETÔNICO

Proprietário:	SECRETARIA DE ESTADO DE MEIO AMBIENTE - SEMAMT
Objeto:	RUJA C ESQUINA COM A RUA F - CENTRO POLÍTCO E ADMINISTRATIVO CUIABÁ - MT
Autor do Projeto:	Co-atores do Projeto:
LUCAS COELHO DE ALMEIDA	EDGARD RIBEIRO JUNIOR
Arquiteto e Responsável Técnico - CREA 125579-1	Arquiteto e Responsável Técnico - CREA 125579-1

Assistente:	ÁSEAS MOURA DAS - AMO7 - AMO8 - AMO9
Escala:	1:50
Formato:	A4
Revista:	2024
Arquivo:	AMO7



OBSERVAÇÕES:

a) TODAS AS MEDIDAS DEVERÃO SER CONFIRMADAS NA OBRA.

b) EM CASO DE DÚVIDAS, CONSULTE O AUTOR DO PROJETO.

c) AS COTAS PREVALECEM SOBRE A ESCALA DO DESENHO.

ARQ.	12/09/2021	RBS	COMPATIBILIZAÇÃO ESTRUTURAL
ARQ.	20/06/2021	RBM	COMPATIBILIZAÇÃO ESTRUTURAL
ARQ.	31/03/2022	RBS	REVISÃO DA ARQUITETURA
ALTERAÇÃO	DATA	REVISÃO	ASSUNTO



PROJETO EXECUTIVO
PROJETO ARQUITETÔNICO

Proprietário: SECRETARIA DE ESTADO DE MEIO AMBIENTE - SEMAMT

Objeto: RUA C. ESQUINA COM A RUA F - CENTRO POLÍTICO E ADMINISTRATIVO
 CUABÁ - MT

Autor do Projeto: EDGARD RIBEIRO JUNIOR
 Co-Autores do Projeto:

Assunto:	ÁREAS MOLHADAS - AM12	Escala:	INDICADA	Data:	09/09/2022	Fólio:	AM12-05
----------	-----------------------	---------	----------	-------	------------	--------	---------

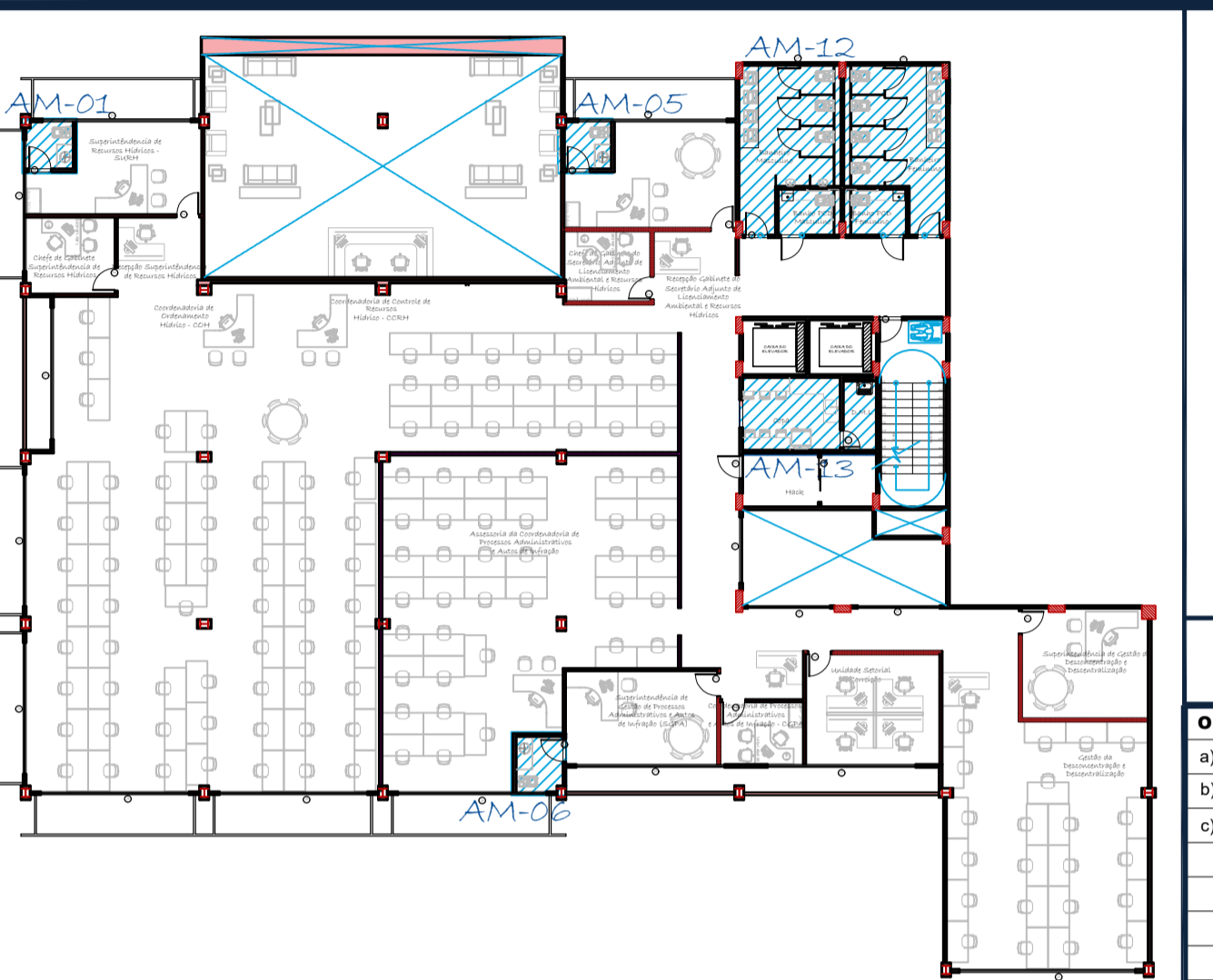

ÁREAS MOLHADAS - MAPA CHAVE - 1º PAVIMENTO
ESC.: 1/250

ÁREAS MOLHADAS - MAPA CHAVE - 2º PAVIMENTO
ESC.: 1/250

ÁREAS MOLHADAS - MAPA CHAVE - 3º PAVIMENTO
ESC.: 1/250

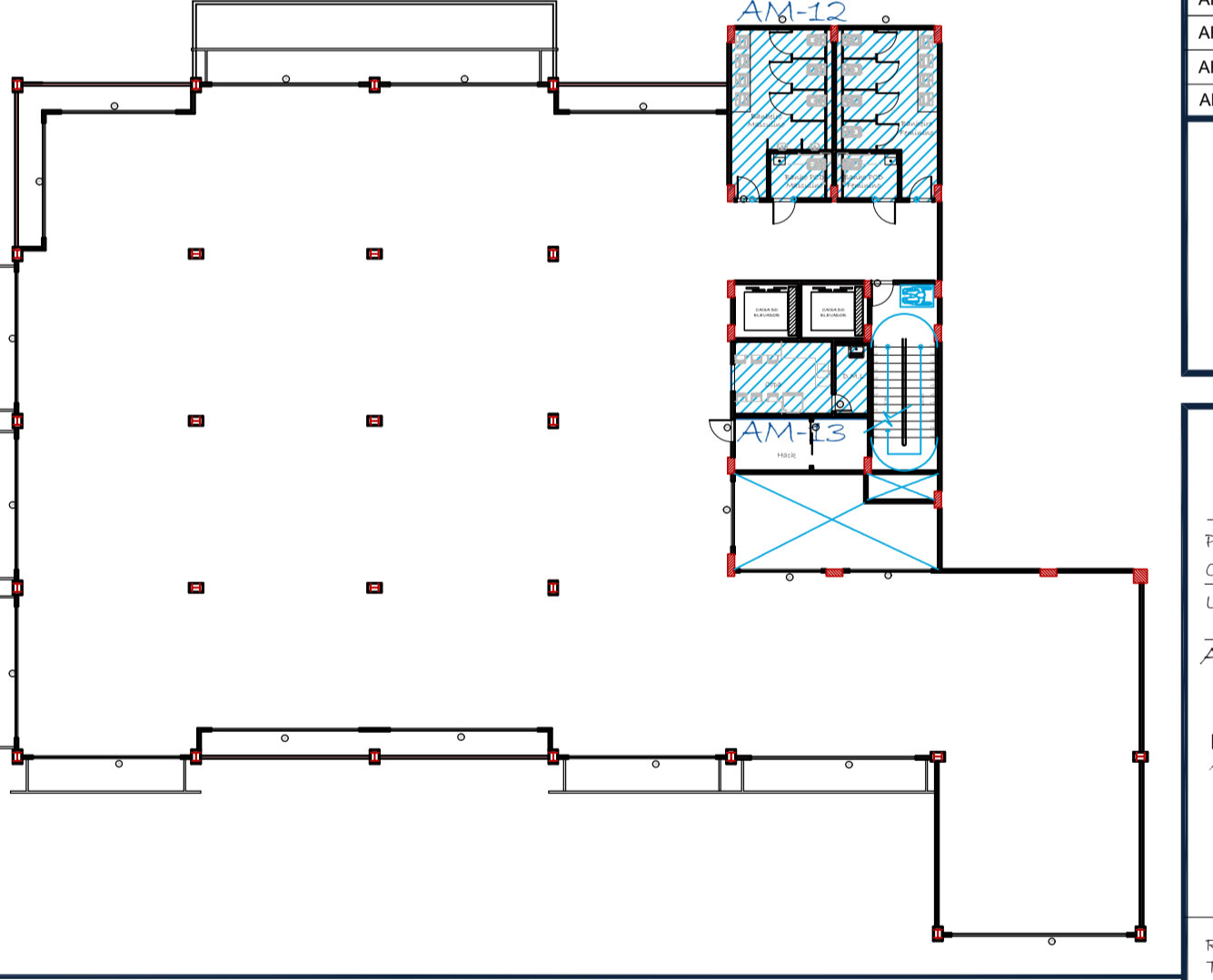
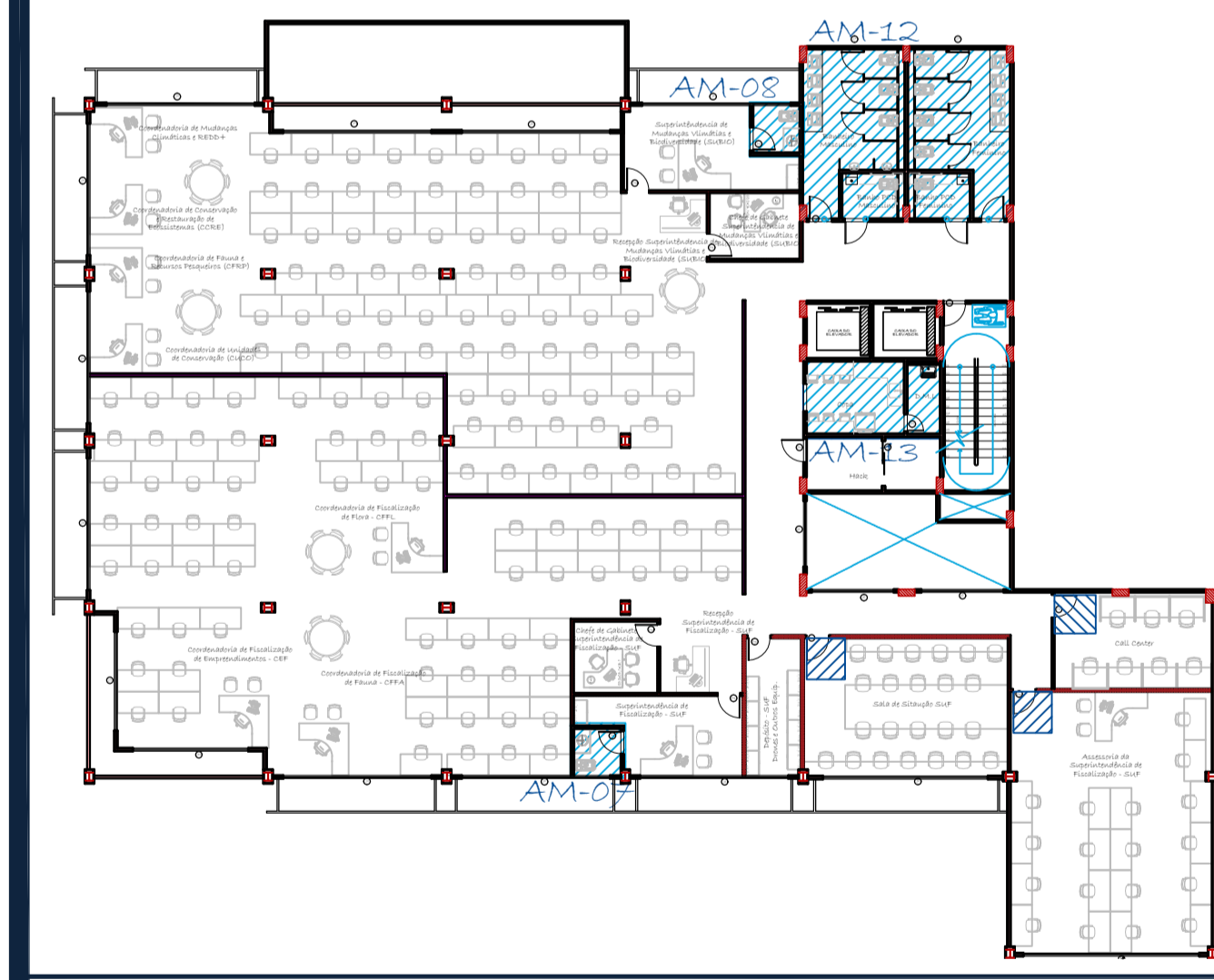

ÁREAS MOLHADAS - MAPA CHAVE - 4º PAVIMENTO
ESC.: 1/250

ÁREAS MOLHADAS - MAPA CHAVE - 5º PAVIMENTO
ESC.: 1/250

ÁREAS MOLHADAS - MAPA CHAVE - 6º PAVIMENTO
ESC.: 1/250

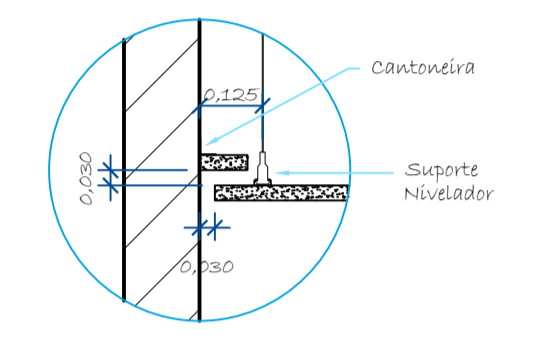

ÁREAS MOLHADAS - DET. GÊNÉRICO - JUNTA PERIMÉTRICA
ESC.: 1/10

- OBSERVAÇÕES:**
- a) TODAS AS MEDIDAS DEVERÃO SER CONFIRMADAS NA OBRA.
 - b) EM CASO DE DÚVIDAS, CONSULTE O AUTOR DO PROJETO.
 - c) AS COTAS PREVALECEM SOBRE A ESCALA DO DESENHO.

ARQ.	12/08/2021	R03	COMPATIBILIZAÇÃO ESTRUTURA
ARQ.	22/08/2021	R04	COMPATIBILIZAÇÃO ESTRUTURA
ARQ.	31/03/2022	R05	REVISÃO DA ARQUITETURA
ALTERAÇÃO	DATA	REVISÃO	ASSUNTO



PROJETO EXECUTIVO
PROJETO ARQUITETÔNICO

Proprietário: SECRETARIA DE ESTADO DE MEIO AMBIENTE - SEMAMT
 CNPJ: RUA C, ESQUINA COM A RUA F - CENTRO POLÍTICO E ADMINISTRATIVO
 Local: CUIABÁ - MT

Autor do Projeto: LUCAS COELHO DE ALMEIDA
 ARQUITETO E URBANISTA - CREA 145352-0

Co-autores do Projeto: EDGARD RIBEIRO JUNIOR
 ARQUITETO E URBANISTA - CREA 145357-1

Responsável Técnico:	Assunto:	Escala:	Data:	Folha:
	ÁREAS MOLHADAS - MAPA CHAVE	INDICADA	03/2022	AM-01

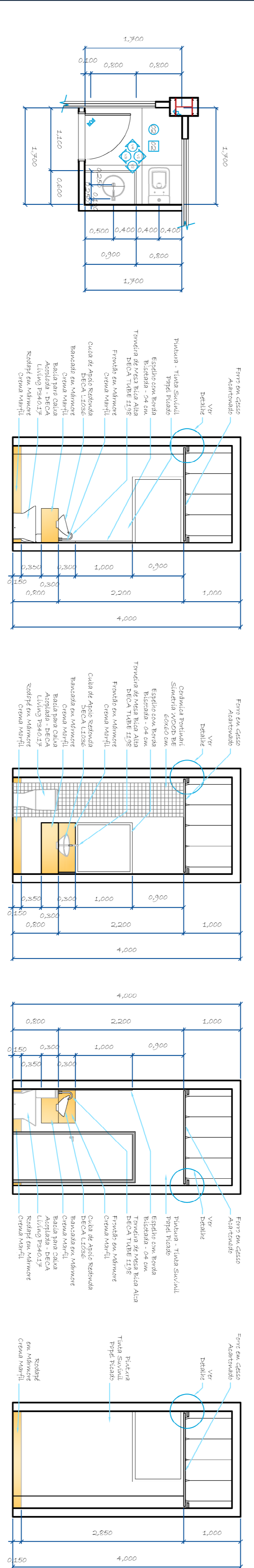

AM01 - Planos Baixos
ESCALA 1:50

AM01 - V1
ESCALA 1:50

AM01 - V2
ESCALA 1:50

AM01 - V3
ESCALA 1:50

AM01 - V4
ESCALA 1:50

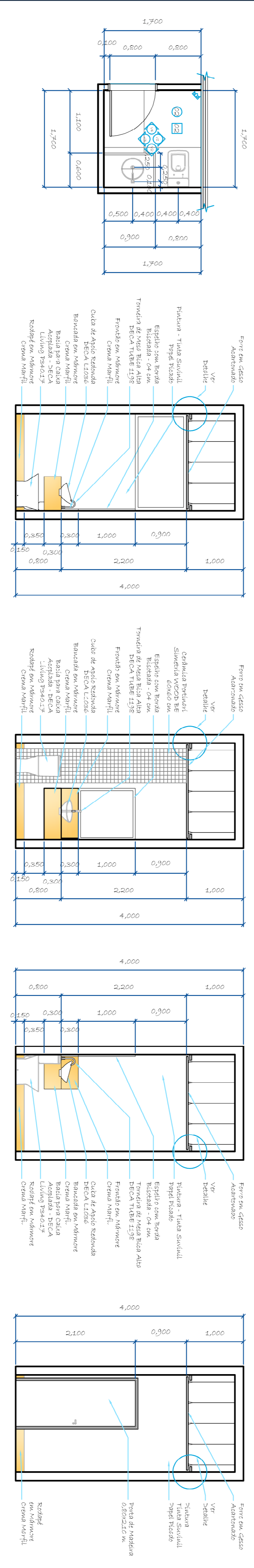

AM02 - Planos Baixos
ESCALA 1:50

AM02 - V1
ESCALA 1:50

AM02 - V2
ESCALA 1:50

AM02 - V3
ESCALA 1:50

AM02 - V4
ESCALA 1:50

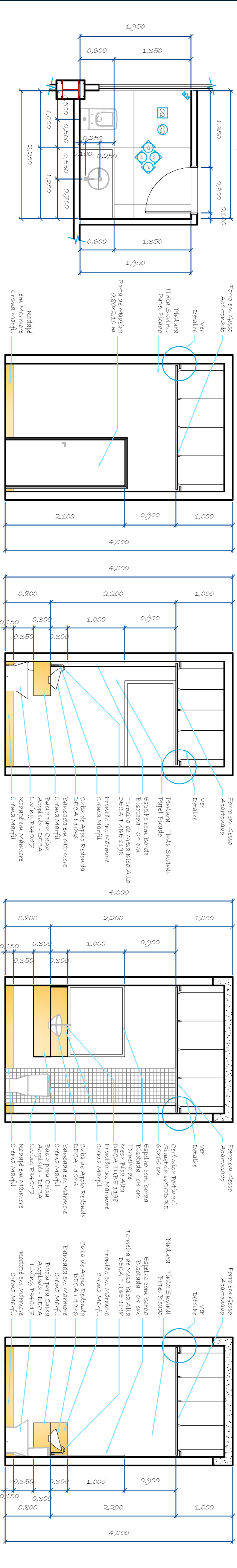

AM03 - Planos Baixos
ESCALA 1:50

AM03 - V1
ESCALA 1:50

AM03 - V2
ESCALA 1:50

AM03 - V3
ESCALA 1:50

AM03 - V4
ESCALA 1:50

LEGENDA - ACABAMENTOS	
	PAREDES
	01 - Alvenaria de blocos cerâmicos - Tintas Sinalati - Póps Fissuras
	02 - Definição Predial - Símbolos VCCOB BE
	03 - Definição Predial - Símbolos VCCOB BE
	04 - Símbolos - Marmoré Cimento Marmoré
	05 - Símbolos - Marmoré Cimento Marmoré
	06 - Símbolos - Marmoré Cimento Marmoré
	07 - Símbolos - Marmoré Cimento Marmoré
	08 - Símbolos - Marmoré Cimento Marmoré
	09 - Símbolos - Marmoré Cimento Marmoré
	10 - Símbolos - Marmoré Cimento Marmoré
	11 - Símbolos - Marmoré Cimento Marmoré
	12 - Símbolos - Marmoré Cimento Marmoré
	13 - Símbolos - Marmoré Cimento Marmoré
	14 - Símbolos - Marmoré Cimento Marmoré
	15 - Símbolos - Marmoré Cimento Marmoré
	16 - Símbolos - Marmoré Cimento Marmoré
	17 - Símbolos - Marmoré Cimento Marmoré
	18 - Símbolos - Marmoré Cimento Marmoré
	19 - Símbolos - Marmoré Cimento Marmoré
	20 - Símbolos - Marmoré Cimento Marmoré
	21 - Símbolos - Marmoré Cimento Marmoré
	22 - Símbolos - Marmoré Cimento Marmoré
	23 - Símbolos - Marmoré Cimento Marmoré
	24 - Símbolos - Marmoré Cimento Marmoré
	25 - Símbolos - Marmoré Cimento Marmoré
	26 - Símbolos - Marmoré Cimento Marmoré
	27 - Símbolos - Marmoré Cimento Marmoré
	28 - Símbolos - Marmoré Cimento Marmoré
	29 - Símbolos - Marmoré Cimento Marmoré
	30 - Símbolos - Marmoré Cimento Marmoré
	31 - Símbolos - Marmoré Cimento Marmoré
	32 - Símbolos - Marmoré Cimento Marmoré
	33 - Símbolos - Marmoré Cimento Marmoré
	34 - Símbolos - Marmoré Cimento Marmoré
	35 - Símbolos - Marmoré Cimento Marmoré
	36 - Símbolos - Marmoré Cimento Marmoré
	37 - Símbolos - Marmoré Cimento Marmoré
	38 - Símbolos - Marmoré Cimento Marmoré
	39 - Símbolos - Marmoré Cimento Marmoré
	40 - Símbolos - Marmoré Cimento Marmoré
	41 - Símbolos - Marmoré Cimento Marmoré
	42 - Símbolos - Marmoré Cimento Marmoré
	43 - Símbolos - Marmoré Cimento Marmoré
	44 - Símbolos - Marmoré Cimento Marmoré
	45 - Símbolos - Marmoré Cimento Marmoré
	46 - Símbolos - Marmoré Cimento Marmoré
	47 - Símbolos - Marmoré Cimento Marmoré
	48 - Símbolos - Marmoré Cimento Marmoré
	49 - Símbolos - Marmoré Cimento Marmoré
	50 - Símbolos - Marmoré Cimento Marmoré

OBSERVAÇÕES

1) TODAS AS MEDIDAS DEVEM SER CONFIRMADAS NA OBRA

2) EM CASO DE DUVIDAS, CONSULTE O AUTOR DO PROJETO

3) AS COTAS PREVALECEM SOBRE A ESCALA DO DESENHO

ANO	DATA	REVISÃO	ASSINATO
2021	12/09/2021	R03	COMPATIBILIZAÇÃO ESTRUTURA
2021	22/09/2021	R04	COMPATIBILIZAÇÃO ESTRUTURA
2022	31/03/2022	R05	REVISÃO DA ARQUITETURA
ALTERAÇÃO	DATA	REVISÃO	ASSINATO



PROJETO EXECUTIVO

PROJETO ARQUITETÔNICO

Proprietário: SECRETARIA DE ESTADO DE MEIO AMBIENTE - SEMAMT

Local: RUA C. ESQUINA COM A RUA F - CENTRO POLÍTIICO E ADMINISTRATIVO

Quilômetro: QUADRA - MT

Autor do Projeto: LUCAS COELHO DE ALMEIDA

Co-atores do Projeto: EDGARD RIBEIRO JUNIOR

Assessor:	ARENAS MULLHANS - AM01 - AM02 - AM03	Escala:	INDICADA
Arquiteto:	EDGARD RIBEIRO JUNIOR	3ª Edição:	08/2022
Projeto:	PROJETO ARQUITETÔNICO	Folha:	AM-02

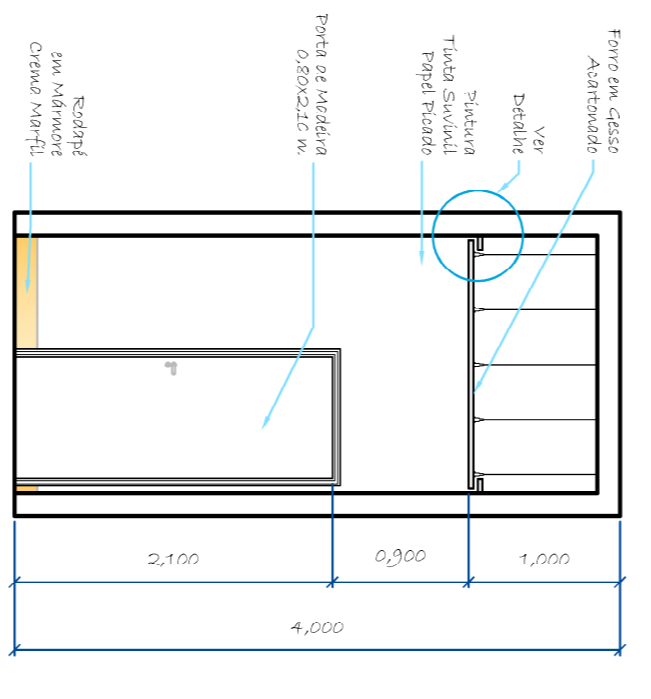
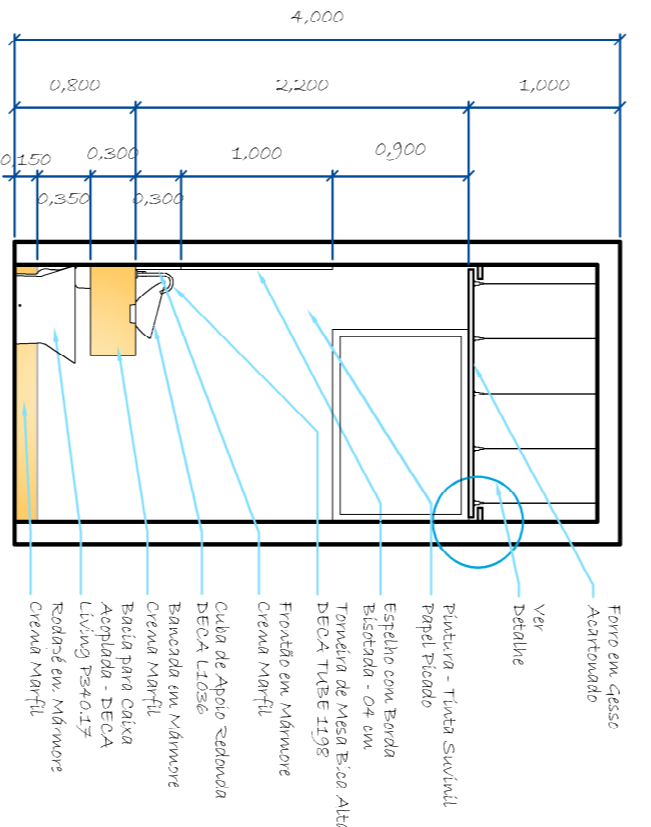
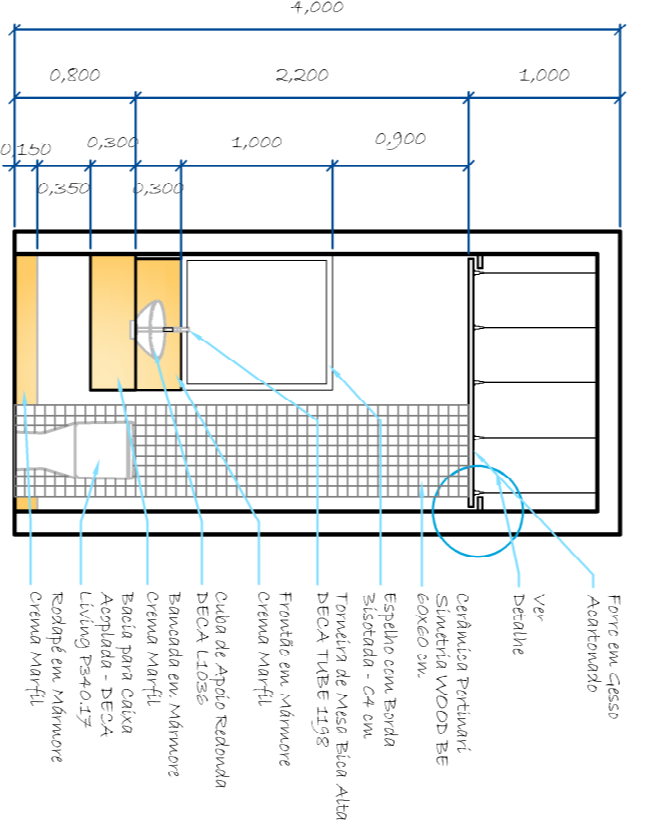
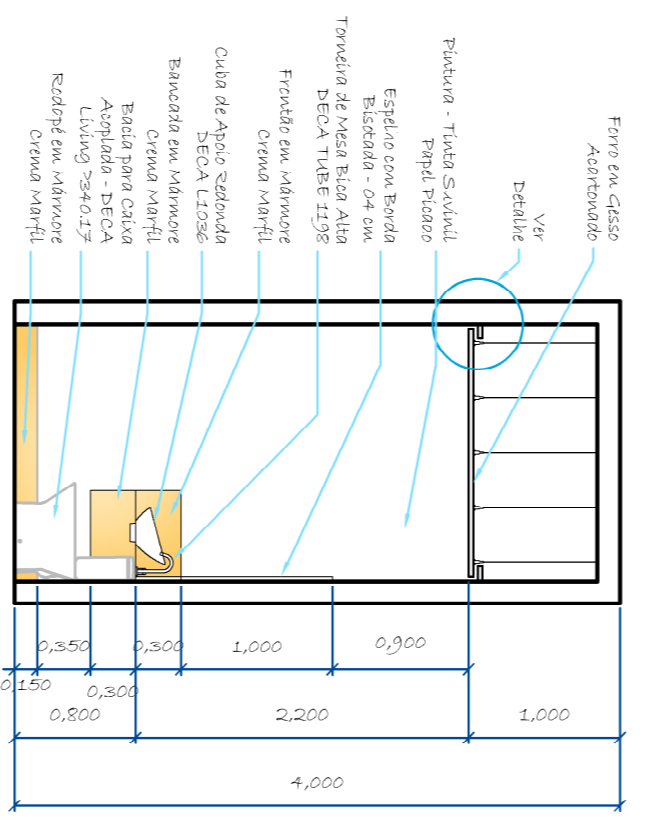
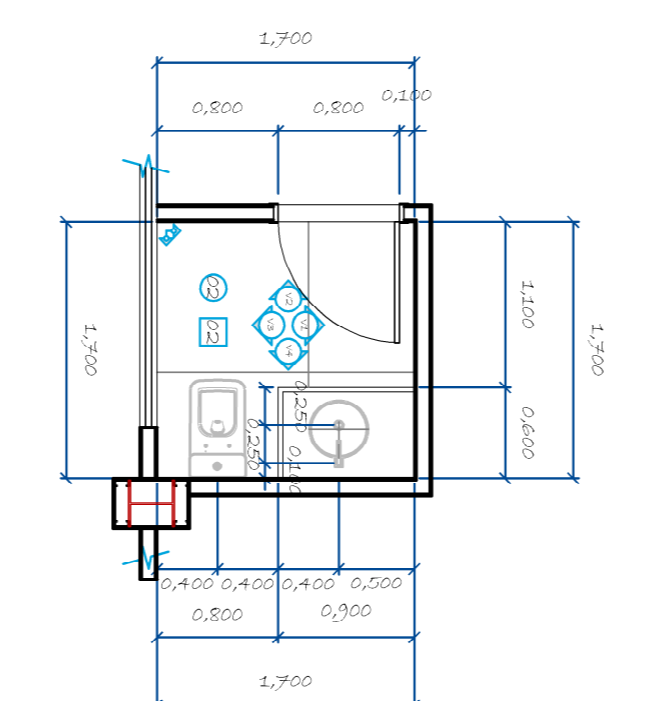

AM04 - PAVÃO BRANCO
ESCALA 1:500

AM04 - V1
ESCALA 1:500

AM04 - V2
ESCALA 1:500

AM04 - V3
ESCALA 1:500

AM04 - V4
ESCALA 1:500

LEGENDA - ACABAMENTOS	
PAREDES	<ul style="list-style-type: none"> a. Alvenaria em Tinta Cinza/verde - Frituras Soudal - Papei Paredes BE&S b. Cerâmicas Porcelanato; Soudal WOOD BE EÓICO SA
PISO - 0	<ul style="list-style-type: none"> 01 - Frituras - MOVIMENTO SIBER NAT - L&D&L&C SA 02 - Frituras - MOVIMENTO GRE NAT - L&D&L&C SA 03 - Concreto Polido 04 - Soudal - Alvenaria Coroa Soudal
TETO - 0	<ul style="list-style-type: none"> 01 - Frituras - Tinta - BECA x E&LZ SA 02 - Frente em vidro Abastecedor

OBSERVAÇÕES:

a) TODAS AS MEDIDAS DEVEM SER CONFIRMADAS NA OBRA

b) EM CASO DE DÚVIDAS, CONSULTE O AUTOR DO PROJETO

c) AS COTAS PREVALECEM SOBRE A ESCALA DO DESENHO

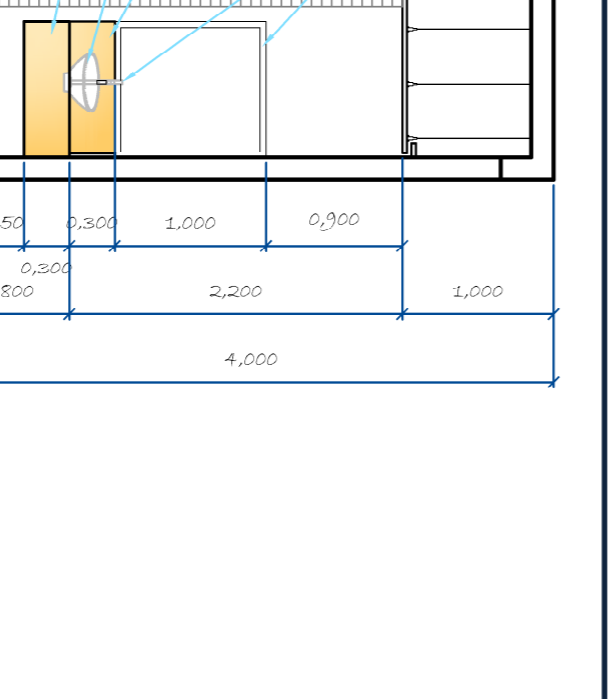
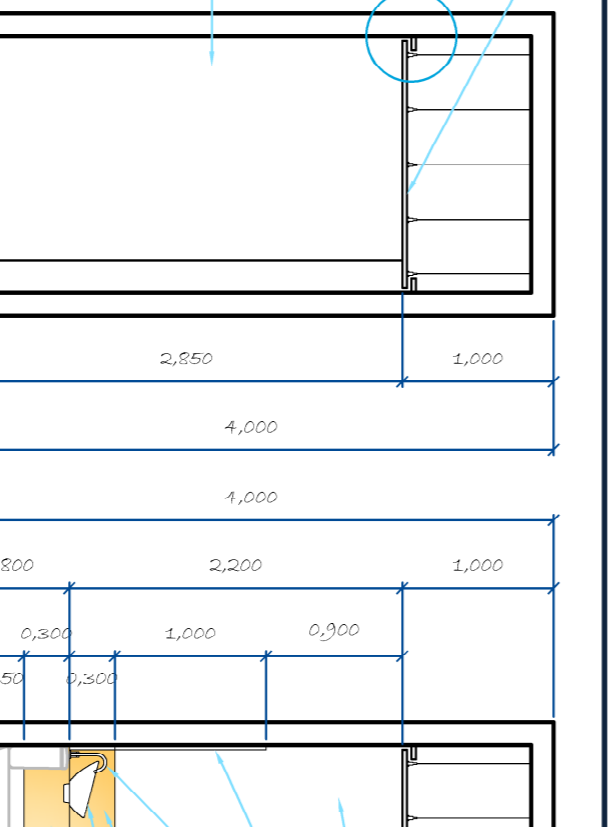
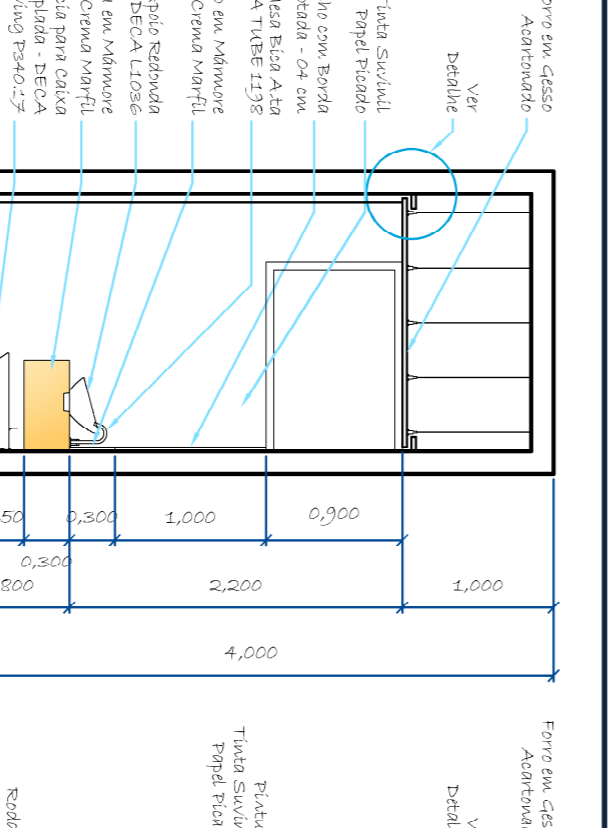
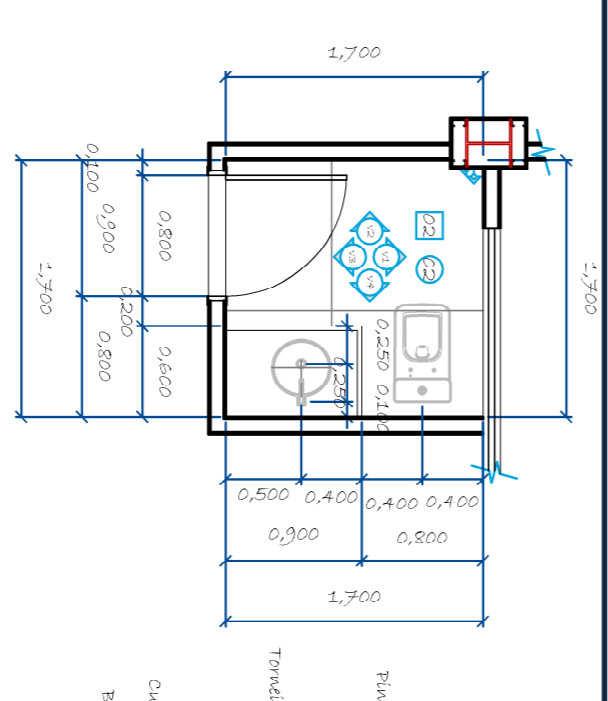

AM05 - PAVÃO BRANCO
ESCALA 1:500

AM05 - V1
ESCALA 1:500

AM05 - V2
ESCALA 1:500

AM05 - V3
ESCALA 1:500

AM05 - V4
ESCALA 1:500

AM06 - PAVÃO BRANCO
ESCALA 1:500

AM06 - V1
ESCALA 1:500

AM06 - V2
ESCALA 1:500

AM06 - V3
ESCALA 1:500

AM06 - V4
ESCALA 1:500

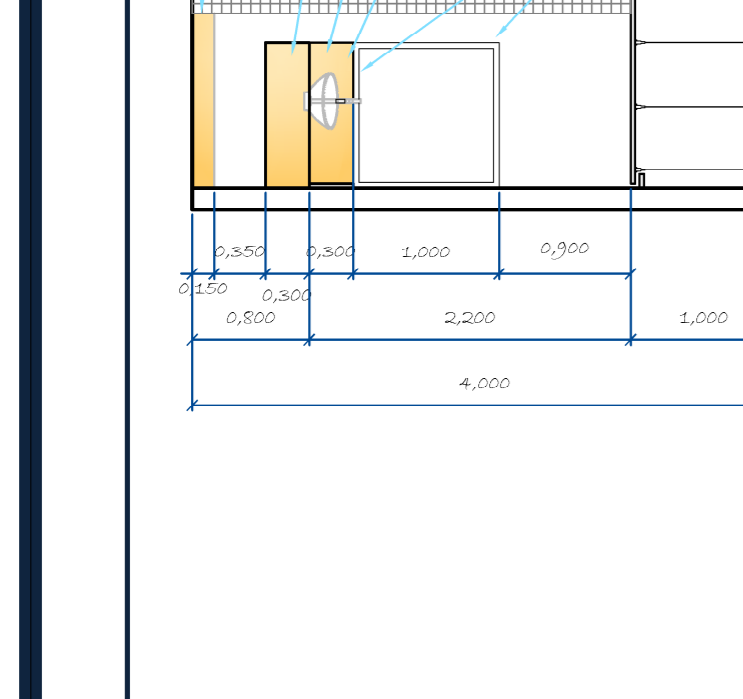
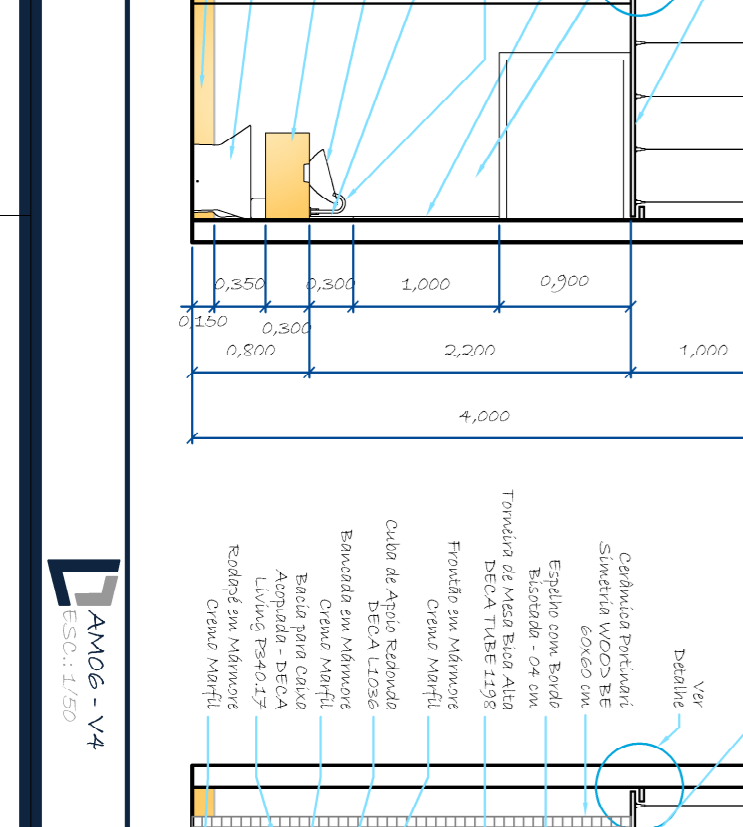
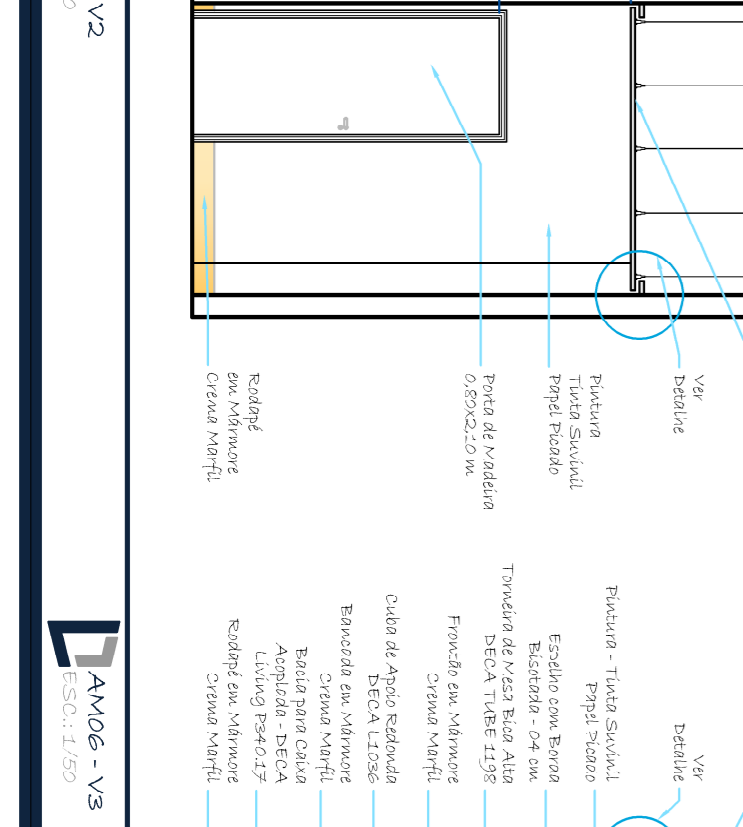
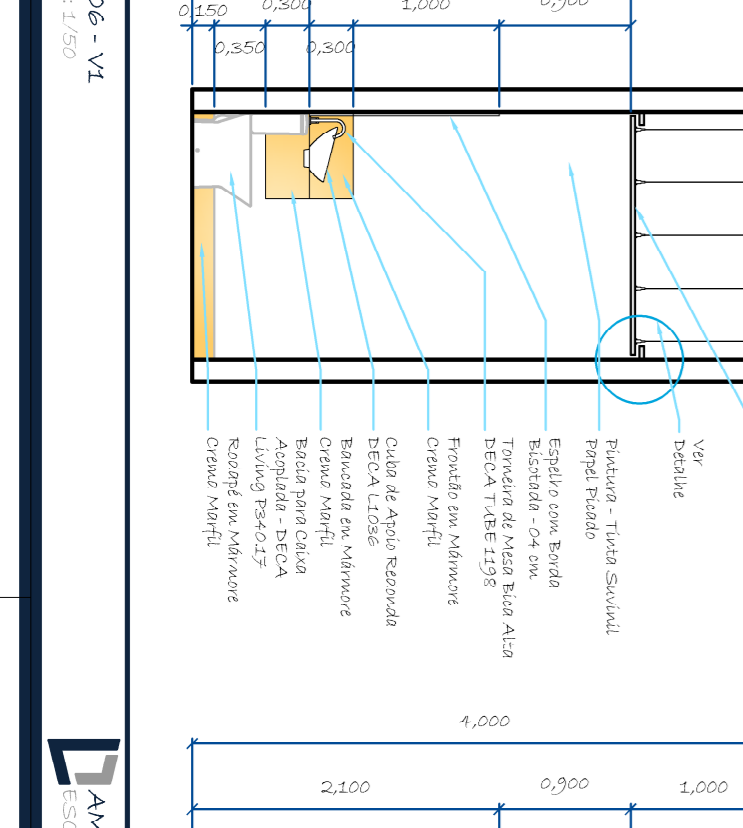
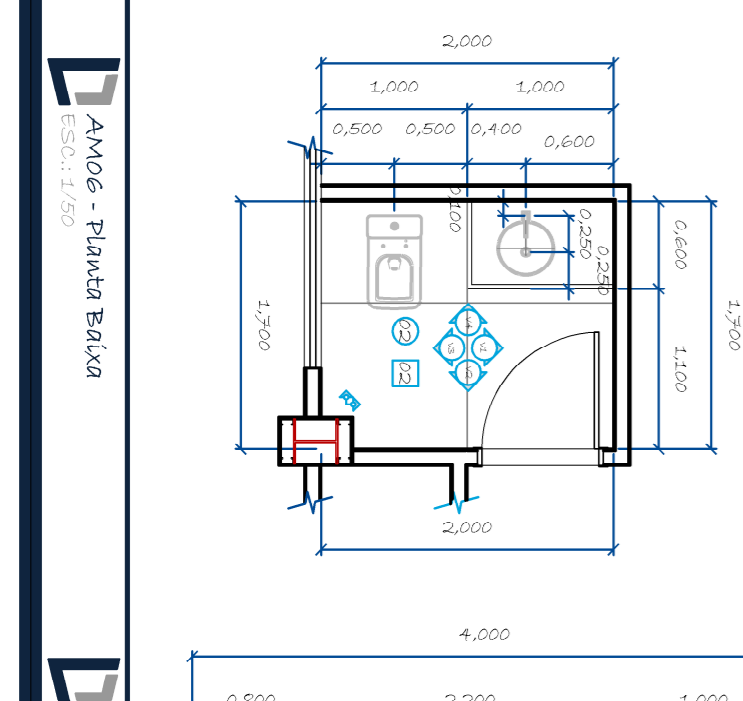

PROJETO EXECUTIVO
PROJETO ARQUITETÔNICO

Propriedade: SECRETARIA DE ESTADO DE MEIO AMBIENTE - SEMAMT
 CNPJ: 22.989.202/1
 Local: RUA G. ESQUINA COM A RUA F - CENTRO POLÍCIO E ADMINISTRATIVO
 Cidade: CURUBA-MT
 Autor do Projeto: C-3-ARQUITECOS DE PROJETO
 LUCAS COELHO DE ALMEIDA
 Assessor: ALEXSANDRO MACHADO DE ALMEIDA
 EDGARD RIBEIRO JUNIOR
 ARQUITETOS RESPONSÁVEIS CADA ETAPA

RESPONSÁVEL
 Assessor: ALEXSANDRO MACHADO DE ALMEIDA - AM04 - AM05 - AM06

Estabelecimento: INDICADA
 Data: 23/02/2023
 Folha: AM06-08

